

# USŁUGI PROJEKTOWE

MGR INŻ. EWA ŚWIEŻEWSKA

UL. ZWYCIĘSTWA 4B 26-670 PIONKI



TEL. (048) 509 926 040, e-mail: ewaswie@o2.pl

**STAROSTWO POWIATOWE  
w RADOMIU**  
ul. Tadeusza Mazowieckiego 7, 26-600 Radom  
tel. 48 36 55 801, fax 48 36 55 807  
e-mail: powiat@radompowiat.pl

**EGZEMPLARZ NR:**

**1 2 3**

## STRONA TYTUŁOWA PROJEKTU ZAGOSPODAROWANIA TERENU

<b>Inwestor</b>	Gmina Pionki ul. Zwycięstwa 6a, 26 - 670 Pionki				
<b>Nazwa zamierzenia budowlanego</b>	Budowa sieci kanalizacji sanitarnej				
	Ciśnieniowej				
	DN 140, 125, 110, 90 75, 63, 50 mm PE100 PN-10				
<b>Adres i kategoria obiektu budowlanego</b>	Miasto: Januszno gm. Pionki / Pionki- miasto				
	Ulica: -				
	Kategoria obiektu budowlanego: XXVI				
<b>Pozostałe dane adresowe</b>					
Jedn.ewid. 142501_1 Pionki Miasto					
Obręb: 0001 Pionki-Miasto: działki nr ewid. : 1471/1; 1471/3;					
Jedn.ewid. 142508_2 Pionki Gmina					
Obręb : 0022 Augustów : działka nr ewid. 379/3;					
Obręb: 0027 Januszno: działki nr ewid. : 6/1; 6/2; 7/1; 7/2; 7/3; 26/2; 27; 28; 41/2; 42; 43; 44/1; 45; 47/1(47/4); 49/1; 49/5; 49/6; 49/7; 49/8; 50; 50/1; 79/1; 143; 144/2; 145; 146; 147; 148; 149; 150/1; 151; 153; 174/2; 172/7; 172/8; 219/1; 219/2; 220; 221/1; 221/2; 222; 223; 224; 239; 232; 234; 240; 241/2; 241/4; 241/8; 544; 547; 530; 531/2; 532; 533; 536; 537; 538; 547;					
<b>ZESPÓŁ AUTORSKI</b>	<b>IMIĘ I NAZWISKO</b>	<b>SPECJALNOŚĆ I NUMER UPRAWNIENI BUDOWLANYCH</b>	<b>ZAKRES OPRACOWANIA</b>	<b>DATA OPRACOWANIA</b>	<b>PODPIS</b>
<b>PROJEKTOWAŁ:</b>	MGR INŻ.. EWA ŚWIEŻEWSKA	Uprawnienia budowlane do projektowania bez ograniczeń w specjalności instalacyjno- inżynierskiej w zakresie sieci i instalacji sanitarnych Nr upr. Proj. WBP-II-K-8386/64/79 Nr ew. MOIIB –MAZ/IS/4103/01	BRANŻA SANITARNA	LIPIEC 2022	
<b>OPRACOWAŁ:</b>	INŻ. MICHAŁ MAROSZEK			LIPIEC 2022	
<b>SPRAWDZIŁ:</b>	MGR INŻ.. BOGUMIŁA OSTROWSKA	Uprawnienia budowlane do projektowania bez ograniczeń w specjalności instalacyjno- inżynierskiej w zakresie sieci i instalacji sanitarnych Nr upr. Proj. WBP-K-II-RA/105/83 Nr ew. MOIIB –MAZ/IS/5680/01		LIPIEC 2022	
CPV: 45231300-8 Roboty budowlane w zakresie budowy wodociągów i rurociągów do odprowadzania ścieków					
Umowa nr GP272.19.2021. zawarta w dniu 06.08.2021 .					

**STAROSTWO POWIATOWE  
w RADOMIU**  
NIE ZGŁOSZONO SPRZECIWU  
zgłoszenie z dnia 13.10.2022  
znak B4.6743.1713.2022 AC  
Z up. STAROSTY  
Dorota Kępa  
KIEROWNIK REFERATU  
Wydziału Budownictwa i Architektury

<u><i>SPIS TREŚCI</i></u>	<i>NR STR.</i>
<i>STRONA TYTUŁOWA</i>	<i>1</i>
<i>SPIS TREŚCI</i>	<i>2</i>
<i>OŚWIADCZENIE PROJEKTANTA</i>	<i>3</i>
<i>UPRAWNIENIA BUDOWLANE I ZAŚWIADCZENIE O PRZYNALEŻNOŚCI DO IZBY SAMORZĄDU ZAWODOWEGO EWA ŚWIEŻEWSKA</i>	<i>4</i>
<i>UPRAWNIENIA BUDOWLANE I ZAŚWIADCZENIE O PRZYNALEŻNOŚCI DO IZBY SAMORZĄDU ZAWODOWEGO BOGUMIŁA OSTROWSKA</i>	<i>5</i>
<i>CZĘŚĆ OPISOWA</i>	
<i>PROJEKT ZAGOSPODAROWANIA TERENU - CZĘŚĆ OPISOWA</i>	<i>6,7,8,9</i>
<i>CZĘŚĆ GRAFICZNA</i>	
<i>PROJEKT ZAGOSPODAROWANIA TERENU SKALA 1:500</i>	<i>RYS.1 do RYS.8</i>



## OŚWIADCZENIE

zgodnie z art. 34 ust. 3d pkt 3 Ustawy z dnia 7 lipca 1994 r. Prawo Budowlane

(Dz. U. z 2021r. poz. 2351 z późn. zm.)

Oświadczam, że niniejszy projekt zagospodarowania terenu dotyczący budowy  
sieci kanalizacji sanitarnej ciśnieniowej w miejscowości:

**Januszno gm. Pionki**

**Obręb: 0001 Pionki-Miasto: działki nr ewid. : 1471/1; 1471/3;**

**Obręb : 0022 Augustów : działka nr ewid. 379/3;**

**Obręb: 0027 Januszno: działki nr ewid. : 6/1; 6/2; 7/1; 7/2; 7/3; 26/2; 27; 28;  
41/2; 42; 43; 44/1; 45; 47/1(47/4); 49/1; 49/5; 49/6; 49/7; 49/8; 50; 50/1;  
79/1; 143; 144/2; 145; 146; 147; 148; 149; 150/1; 151; 153; 174/2; 172/7;  
172/8; 219/1; 219/2; 220; 221/1; 221/2; 222; 223; 224; 239; 232; 234; 240;  
241/2; 241/4; 241/8; 544; 547; 530; 531/2; 532; 533; 536; 537; 538; 547;**

**Inwestor:**

**Gmina Pionki**

**Ul. Zwycięstwa 6A, 26-670 Pionki**

Został wykonany zgodnie z obowiązującymi przepisami oraz zasadami wiedzy technicznej.

**Projekt jest kompletny.**

<b>Projektował</b>	<b>Mgr inż. Ewa Świeżewska</b> <b>Nr upr. Proj. WBP-II-K-8386/64/79</b> <b>Nr ew. MOIB –MAZ/IS/4103/01</b>	mgr inż. EWA ŚWIEŻEWSKA upr.bud.do projektowania bez ograniczeń w specjalności instalacyjno-inżynieryjnej w zakresie sieci i instalacji sanitarnych Nr ewid. 64179 <b>PODPIS</b>
<b>Opracował</b>	<b>Inż. Michał Maroszek</b>	<b>PODPIS</b>
<b>Sprawdzał</b>	<b>Mgr inż.. Bogumiła Ostrowska</b> <b>Nr ew. upr. Proj. WBP-K-II-RA/105/83</b> <b>Nr ew. MOIB – MAZ/IS/2390/02</b>	mgr inż. Bogumiła Ostrowska Upr. budowlane do projektowania bez ograniczeń w specjalności instalacyjno-inżynieryjnej w zakresie sieci i instalacji sanitarnych nr ewid. RA/105/83 nr ewid. GP-II-7542/33/91 <b>PODPIS</b>
<b>Lipiec 2022r.</b>		

WOJEWÓDZKIE BIURO  
PLANOWANIA PRZESTRZENNEGO  
26-600 RADOM  
ul. Zeromskiego 53

Radom, dnia 7 czerwca 1979 r.

Nr WBP-II-K-8386/64/79

## STWIERDZENIE PRZYGOTOWANIA ZAWODOWEGO

do pełnienia samodzielnych funkcji technicznych w budownictwie

Na podstawie § 5 ust. 1, § 7, § 13 ust. 1 pkt 4 lit. a i b,  
i § 13 ust. 1 rozporządzenia Ministra Gospodarki Terenowej i Ochrony Środowiska z dnia  
20 lutego 1975 r. w sprawie samodzielnych funkcji technicznych w budownictwie (Dz. U.  
Nr 8, poz. 46)

stwierdza się, że:

OBYWATELKA EWA ŚWIEŻEWSKA

magister inżynier urzędnik sanitarnych  
(wymienić tytuł zawodowy)

urodzony dnia 24 grudnia 1947 r. w Pionkach

posiada przygotowanie zawodowe, upoważniające do wykonywania samodzielnej funkcji  
projektanta oraz kierownika budowy i robót

w specjalności instalacyjno-inżynierskiej w zakresie

sieci i instalacji sanitarnych

OBYWATELKA EWA ŚWIEŻEWSKA

jest upoważniony do:

- 1/ sporządzania projektów instalacji sanitarnych, sieci wodociągowej, kanalizacyjnych i ciepłych uzbrojenia terenu,
- 2/ kierowania, nadzorowania i kontrolowania budowy i robót, kierowania i kontrolowania wytworzenia konstrukcyjnych elementów sieci i instalacji sanitarnych i badania stanu technicznego w zakresie instalacji sanitarnych, sieci wodociągowych, kanalizacyjnych i uzbrojenia terenu.

Otrzymuje:

Ob. Ewa Świeżewska  
ul. Jodłowa 1 m 3  
26-940 Pionki

Za zgodność  
z ORYginałem

mgr inż. EWA ŚWIEŻEWSKA  
upr. bud. do projektowania bez ograniczeń  
w specjalności instalacyjno-inżynierskiej  
w zakresie sieci i instalacji sanitarnych  
Nr ewid. 64170

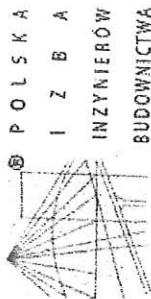

Zaświadczenie

o numerze weryfikacyjnym:  
MAZ-19P-W4L-QSZ \*

Pani EWA ŚWIEŻEWSKA o numerze ewidencyjnym MAZ/IS/4103/01  
adres zamieszkania ul. ZWYCIĘSTWA 4 B, 26-670 PIONKI  
jest członkiem Mazowieckiej Okręgowej Izby Inżynierów Budownictwa i posiada wymagane  
ubezpieczenie od odpowiedzialności cywilnej.

Niniejsze zaświadczenie jest ważne od 2022-01-01 do 2022-12-31.

Zaświadczenie zostało wygenerowane elektronicznie i opatrzone bezpiecznym podpisem elektronicznym  
weryfikowanym przy pomocy ważnego kwalifikowanego certyfikatu w dniu 2021-12-06 roku przez:

Roman Luis, Przewodniczący Rady Mazowieckiej Okręgowej Izby Inżynierów Budownictwa.

[Zgodnie art. 5 ust 2 ustawy z dnia 18 września 2001 r. o podpisie elektronicznym (Dz. U. 2001 Nr 130 poz. 1451) dane w postaci  
elektronicznej opatrzone bezpiecznym podpisem elektronicznym weryfikowanym przy pomocy ważnego kwalifikowanego certyfikatu są  
równoważne pod względem skutków prawnych dokumentom opatrzonym podpisami własnoręcznymi.]

\* Weryfikację poprawności danych w niniejszym zaświadczeniu można sprawdzić za pomocą numeru weryfikacyjnego zaświadczenia na  
stronie Polskiej Izby Inżynierów Budownictwa [www.pib.org.pl](http://www.pib.org.pl) lub kontaktując się z biurem właściwej Okręgowej Izby Inżynierów  
Budownictwa.

STAROSTWO POWIATOWE  
w RADOMIU  
ul. Tadeusza Mazowieckiego 26-600 Radom  
tel. 48 36 55 80 00 fax 48 36 55 80 07  
e-mail: [powiat@radom.pkt.pl](mailto:powiat@radom.pkt.pl)



mgr inż. Ewa Świeżewska

mgr inż. Ewa Świeżewska



Radom, dnia 30 grudnia 1933 r.

o numerze weryfikacyjnym:

ini BOGUMIŁA OSTROWSKA o numerze ewidencyjnym MAZ/IS/5680/01

res zamieszkania OSIEDLOWA 13/36, 26-611 Radom

jest członkiem Mazowieckiej Okręgowej Izby Inżynierów Budownictwa i posiada wymagane ubezpieczenie od odpowiedzialności cywilnej.

nijsze zaświadczenie jest ważne od 2022-01-01 do 2022-12-31.

Wydawanie zostało wygenerowane elektronicznie i opatrzone bezpiecznym podpisem elektronicznym seryfikowanym przy pomocy ważnego kwalifikowanego certyfikatu w dniu 2021-12-08 roku przez:

Man Lulis, Przewodniczący Rady Mazowieckiej Okręgowej Izby Inżynierów Budownictwa.

podnie art. 5 ust 2 ustawy z dnia 18 września 2001 r. o podpisie elektronicznym (Dz. U. 2001 Nr 130 poz. 1450) dane w postaci elektronicznej opatrzone bezpiecznym podpisem elektronicznym weryfikowanym przy pomocy ważnego kwalifikowanego certyfikatu są równoważne pod względem skutków prawnych dokumentom opatrzonym podpisami własnoręcznymi.)

mgr inż. EWA SWIEZEWSKA  
upr. bud. do projektowania bez ograniczeń  
w specjalności instalacyjno-inżynieryjnej  
w zakresie sieci i instalacji sanitarnych  
Nr ewid. 84179

Weryfikację poprawności danych w niniejszym zaświadczeniu można sprawdzić za pomocą numeru weryfikacyjnego zaświadczenia na stronie Polskiej Izby Inżynierów Budownictwa [www.piib.org.pl](http://www.piib.org.pl) lub kontaktując się z biurem właściwej Okręgowej Izby Inżynierów Budownictwa.

Za zgodność  
z ORYGINAŁEM

Obrazu, ję

Ob. Bogumiła Maria Ostrowska  
ul. Osiedlowa 13 m 36  
26 - 600 Radom

*Journal of Management Studies*, 19(1), 67-80.

W. F. R. R. R.

*Waterbury*

No. WGA<sub>90</sub>-LT-K-3386/RA/105/83

# STWIERDZENIE PRZYGOTOWANIA ZAWODOWIEGO

do pełnienia samodzielnych funkcji technicznych w budownictwie

Na podstawie § 13 ust. 1 pkt 4 lit. a i b, § 4 ust. 2, § 7, ...  
i § 13 ust. 1 rozporządzenia Ministra Gospodarki Terenowej i Ochrony Środowiska z dnia  
20 lutego 1975 r. w sprawie samodzielnich funkcji technicznych w budownictwie (Dz. U.  
Nr 8, poz. 46)

stwierdza się, że:

BOGUMIEŁA MARJA OSTROWSKA

magister inżynier inżynierii środowiska  
(wzysnawanie tytułu zawodowego)

wymienić tytuł zawodowy)

urodzony dnia 23 sierpnia 1953 r. w Gebarzowie

posiada przygotowanie zawodowe, upoważniające do wykonywania samodzielnej funkcji projektanta

Insta. Inż. W zakresie sieci i instalacji sanitarnych

jest upoważniony do

- 1/ sporządzenia projektów instalacji sanitarnych, sieci wodociągowych i kanalizacyjnych i ciepłych uzbrojenia terenu,
- 2/ w budownictwie osób fizycznych - do kierowania, nadzorowania i kontrolowania budowy, kierowania i kontrolowania wytworzenia konstrukcyjnych elementów instalacji oraz oceniania i badania stanów technicznego instalacji sanitarnych, sieci wodociągowych, kanalizacyjnych i ciepłych.

**STAROSTWO POWIATOWE  
W RADOMIU**  
ul. J. Piłsudskiego 7, 26-600 Radom  
tel. 48 36 55 801, fax 48 36 55 802  
e-mail: powiat@radompowiat.pl

# Projekt zagospodarowania terenu

## CZĘŚĆ OPISOWA

### 1. Przedmiot inwestycji.

Przedmiotem inwestycji jest budowa kanalizacji sanitarnej w miejscowości Januszno i obejmuje:

- Budowę kanalizacji sanitarnej ciśnieniowej na odcinku od istniejącego kolektora ciśnieniowego ścieków sanitarnych z miejscowości Kamyk tłoczącego do Miejskiej Oczyszczalni Ścieków działka nr 1471/1 obręb 0001 Pionki Miasto /K1/ do działki o numerze ewidencyjnym 280 w obrębie 0016 Krasna Dąbrowa./K310/
- Budowę kanalizacji sanitarnej ciśnieniowej na odcinku od studni rewizyjnej połączeniowej w działce o numerze ewidencyjnym 530 w obrębie Januszno /K127/ do pkt. IP 12w działce nr ew. 174/2.
- Budowę kanalizacji sanitarnej ciśnieniowej na odcinku od studni rewizyjnej połączeniowej w działce o numerze ewidencyjnym 279 w obrębie 0016 Krasna Dąbrowa/K105/ do pkt. IP 14 w działce nr ew. 536/ Osada Bubek/.
- Budowę kanalizacji sanitarnej ciśnieniowej na odcinku od studni rewizyjnej połączeniowej w działce o numerze ewidencyjnym 530 w obrębie Januszno/K65/ do pkt. IP19 w działce nr ew. 26/2/ Osada Osowie/.

w działkach :

Jedn.ewid. 142501\_1 Pionki Miasto

Obręb: 0001 Pionki-Miasto: działki nr ewid. : 1471/1; 1471/3;

Jedn.ewid. 142508\_2 Pionki Gmina

Obręb : 0022 Augustów : działka nr ewid. 379/3;

Obręb: 0027 Januszno: działki nr ewid. : 6/1; 6/2; 7/1; 7/2; 7/3; 26/2; 27; 28; 41/2; 42; 43; 44/1; 45; 47/1(47/4); 49/1; 49/5; 49/6; 49/7; 49/8; 50; 50/1; 79/1; 143; 144/2; 145; 146; 147; 148; 149; 150/1; 151; 153; 174/2; 172/7; 172/8; 219/1; 219/2; 220; 221/1; 221/2; 222; 223; 224; 239; 232; 234; 240; 241/2; 241/4; 241/8; 544; 547; 530; 531/2; 532; 533; 536; 537; 538; 547;



Budowa kanalizacji sanitarnej w tym rejonie spowoduje kompleksowe rozwiązanie gospodarki ściekowej i przyczyni się do poprawy stanu środowiska w obszarze Natura 2000.

**2. Istniejący stan zagospodarowania.**

- Ciągi komunikacyjne
- Sieć wodociągowa
- Sieć gazowa
- Podziemna i naziemna sieć energetyczna i telekomunikacyjna.
- Budynki mieszkalne jednorodzinne istniejące i w budowie.

**3. Projektowane zagospodarowanie działki.**

Sieć kanalizacji sanitarnej ciśnieniowej z przewodów ułożonych w ziemi z rur PE 100 ,PN10, SDR11 o średnicy DN/OD 50 mm, 63mm, 75mm, 90mm,125mm, 140mm o łącznej długości L=6236m

Ukształtowanie terenu– pozostaje bez zmian.

**4. Zestawienie powierzchni poszczególnych części zagospodarowania działki.**

Powierzchnia terenu jaką zajmie projektowana sieć kanalizacyjna wynosi:

- kanalizacja sanitarna PE 50mm L = 673m, powierzchnia – 34 m<sup>2</sup>
- kanalizacja sanitarna PE 63mm L = 1533m, powierzchnia – 97 m<sup>2</sup>
- kanalizacja sanitarna PE 75mm L = 86m, powierzchnia – 7 m<sup>2</sup>
- kanalizacja sanitarna PE 90mm L = 1336m, powierzchnia – 120 m<sup>2</sup>
- kanalizacja sanitarna PE 110mm L = 438m, powierzchnia – 48 m<sup>2</sup>
- kanalizacja sanitarna PE 125mm L = 390m, powierzchnia – 49m<sup>2</sup>
- kanalizacja sanitarna PE 140mm L = 1734m, powierzchnia – 243 m<sup>2</sup>

Powierzchnia strefy kontrolowanej dla w/w sieci wyniesie 6190m<sup>2</sup>.

**5. Informacja o wpisie do rejestru zabytków i ustaleniach miejscowego planu zagospodarowania przestrzennego.**

Dla przedmiotowego terenu nie uchwalono planu miejscowego.

Wyżej wymienione działki nie są wpisane do rejestru zabytków.

Planowane zamierzenie nie zalicza się do przedsięwzięć wymienionych w rozporządzeniu Rady Ministrów z dnia 9 listopada 2010. r w sprawie rodzajów przedsięwzięć mogących znacząco oddziaływać na środowisko (t.j. Dz. U. z 2016 r., poz. 71) .

W strefie kontrolowanej projektowanej kanalizacji i w jej najbliższym sąsiedztwie występują formy ochrony przyrody wyznaczone na podstawie ustawy z dnia 16 kwietnia 2004 r. o ochronie przyrody (t.j. Dz. U. z 2015 r., poz. 1651 ze zm)./przejście kanalizacji pod rzeką Zagożdżonką/

Inwestycja uzyskała pozwolenie wodno-prawne .

**6. Informacja o granicach terenu górniczego.**

Wyżej wymienione działki w obszarze terenu zamierzenia budowlanego nie znajdują się w granicach terenu górniczego.

**7. Informacja i dane o charakterze i cechach istniejących i przewidywanych zagrożeń dla środowiska oraz higieny i zdrowia użytkowników otoczenia.**

Przedmiotowa inwestycja nie narusza ograniczeń wynikających z w/w terenów specjalnych, nie zalicza się do przedsięwzięć wymienionych w rozporządzeniu Rady Ministrów z dnia 9 listopada 2010 r. w sprawie rodzajów przedsięwzięć mogących znacząco oddziaływać na środowisko (Dz. U. z 2016 r., poz. 71) .

Wójt gminy po przeprowadzeniu postępowania środowiskowego i wydane opinie orzekł o braku potrzeby przeprowadzenia oceny oddziaływania na środowisko dla przedsięwzięcia mogącego potencjalnie znacząco oddziaływać na środowisko.

**8. Specyfika, charakter i stopień skomplikowania obiektu budowlanego.**

Projektowaną sieć kanalizacyjną należy uznać za obiekt budowlany o niskim stopniu skomplikowania ponadto nie występuje żaden z rodzajów robót budowlanych wyszczególnionych w Ustawie Prawo Budowlane Art. 21a. ust. 2 w związku z ust. 1a.



### **9. Informacja o obszarze oddziaływania obiektu**

Określenia obszaru oddziaływania dokonano na podstawie obowiązujących przepisów z zakresie: zagospodarowania przestrzennego, ochrony środowiska, prawa wodnego, dróg publicznych, warunków technicznych jakim powinny odpowiadać budynki i ich usytuowanie, a także na podstawie przepisów dla sieci uzbrojenia terenu (sieci gazowe, energetyczne, wodociągowe, kanalizacja sanitarna, sieci telekomunikacyjne).

Planowana inwestycja leży w granicy otuliny Kozienickiego Parku Krajobrazowego w obszarze sieci ekologicznej Natura 2000 i nie wpłynie negatywnie na stan gatunków przyrodniczych dla których ochrony został wyznaczony.

Obszar oddziaływania projektowanej inwestycji mieści się w oznaczonym obszarze **A1- do A128** /RYS.NR 1 -8/ na działkach, na której została ona zaprojektowana , obejmuje tylko tą strefę kontrolowaną i nie wpływa w żaden sposób na działki sąsiednie. Zgodnie z Rozporządzeniem Ministra Transportu, Budownictwa i Gospodarki Morskiej z dnia 25 kwietnia 2012 r. §4 ust. 2 pkt 1 oraz ust. 3 pkt 1 c) obiekt budowlany zalicza się do II kategorii geotechnicznej.







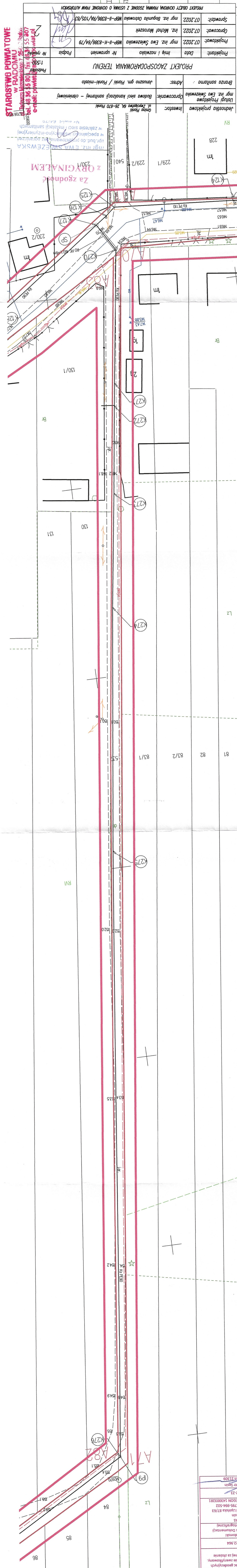







[illegible]

**Za zgodność z Oryginałem**

[illegible]















MAPA DO CELÓW PROJEKTOWYCH MAPA 4 (4)

skala 1:500

nr sekcji:

7.157.25.14.4.4, 7.157.25.19.2.2,  
7.157.25.19.2.1, 7.157.25.19.1.2,  
7.157.25.19.1.1, 7.157.25.18.2.2,  
7.157.25.18.2.1, 7.157.25.13.4.3,  
7.157.25.13.4.1

Jednostka  
evidencyjna:

Obręb:

numer 142508\_2

nazwa Pionki-gmina

numer 0016

nazwa Krasna

dziaka Dąbrowa

275, 276, 279, 536

605/1,  
607

arkusz 1

1

2

ID wykonywanej pracy: GKN-1.6634.2021

Układ odniesienia wysokości: PL-KRON 86 NH

Układ współrzędnych prostokątnych płaskich: „PL-2000(7)”

Geodezyjny układ odniesienia: PL-ETRF 2000

Sytuacja zgodna z terenem na: 20.12.2021 r.

Oznaczenie granic obszaru będącego przedmiotem aktualizacji

Opis służebności gruntowych: mapa wykonana bez badania obciążeń

służebnościami gruntowymi

Granice działek widoczne na mapie zostały wkreślone na podstawie danych ewidencyjnych

Nie wykluza się istniejących w terenie innych niewykazanych na niniejszej mapie urządzeń podziemnych, które nie były zgłoszone do inwentaryzacji lub o których brak jest informacji w instytutach branżowych.

Dane podmiotu:

GEOSAS

Piotr Sasin

05-500 Wołomin, ul Lipińska 87/63

tel. 502-248-931 795-994-502

NIP 125-126-16-84 REGON 143003281

Dane wykonawcy:

mgr inż. Piotr Sasin

GEODETA UPRAWNIONY

dot. inż. Piotr Sasin

dot. upraw. 22309

Kozienice, dnia 29.12.2021 r.

SZKIC ARKUSZY MAPY

Podkreślam, że niniejszy dokument został opracowany w wyniku prac geodezyjnych i kartograficznych, których rezultaty zawiera operat techniczny pozytywnie zweryfikowany. Jednocześnie informuję, że niniejszy dokument jest własnością wykonawcy.

Identyfikator operatu technicznego

P.1425.2022.808

Organ prowadzący państwowy zasób geodezyjny i kartograficzny

Starosta Radomski

Powiatowy Ośrodek Dokumentacji Geodezyjnej i Kartograficznej

05-500 Wołomin, ul Lipińska 87/63

tel. 502-248-931 795-994-502

NIP 125-126-16-84 REGON 143003281

Wykonawca prac geodezyjnych

mgr inż. Piotr Sasin

05-500 Wołomin, ul Lipińska 87/63

tel. 502-248-931 795-994-502

NIP 125-126-16-84 REGON 143003281

Data wpisania operatu technicznego do ewidencji materiałów zasobu geodezyjny i kartograficzny

2022-02-05

Inny nazwisko oraz nr uprawnień zawodowych wykonawcy prac

mgr inż. Piotr Sasin

dot. upraw. 22309

**STAROSTWO POWIATOWE**  
**w RADOMIU**  
ul. Tadeusza Mazińskiego 7, 26-600 Radom  
tel. 48 36 55 803, fax 48 36 55 800  
e-mail: powiat@radompowiat.pl

**STAROSTWO POWIATOWE**  
**NIE ZGŁOSZONO SPRZECIWI**  
zgłoszenie z dnia 13.10.2022 r.  
znak BA.6.73.3.17.19.29.22.4

mgr inż. EWA ŚWIEŻEWSKA  
upr. bud. do projektowania i ograniczeń  
w specjalności inżynierskiej  
w zakresie sieci i instalacji sanitarnych  
Nr ewid. 6.4179

**Z up. STAROSTY**  
Dorota Kępką  
KIEROWNIK REFERATU  
Wydziału Budownictwa i Architektury

Jednostka projektowa	Investor	Gmina Pionki ul. Zwycięstwa 6A, 26-670 Pionki
Usługi Projektowe	Opracowanie:	Budowa sieci kanalizacji sanitarnej – ciśnieniowej
Branża sanitarna	Adres:	Januszno gm. Pionki / Pionki-miasto
PROJEKT ZAGOSPODAROWANIA TERENU		
Projektant:	Data	Imię i nazwisko
Projektował:	07.2022	mgr inż. Ewa Świeżewska
Opracował:	07.2022	inż. Michał Maraszek
Sprawił:	07.2022	mgr inż. Bogumiła Ostrowska
PROJEKT OBEJTY OCHRONY PRAWNA ZGODNE Z USTAWĄ O OCHRONIE PRAW AUTORSKICH		
Podpis		Nr rysunku
1:500		8

**LEGENDA:**

1 — 5 — projektowana sieć kanalizacji  
DN 63 PE PN-10

5 — 14 — projektowana sieć kanalizacji  
DN 50 PE PN-10

7K2, K3 — Kolano DN 140 PE 90st.

14 — Kolumna płuczka na kanalizacji ciśnieniowej

A1-A6 — Zakres opracowania projektu